

MOVE #308



SADELTAKE/LIGGANDE PANEL

Modernt och yteffektivt 2-planshus med hela fem sovrum. Trappan är placerad en bit in i huset vilket öppnar upp för en naturlig koppling mellan kök och entré. Dessutom utnyttjas utrymmet under och intill trappan till förvaring. Exteriören får ett kaxigt uttryck med vertikalt placerade fönster på entrésidan som samtidigt ger fint ljus inne i huset och kopplar ihop entrén med allrummet på övervåningen. Med tillvalet plåttak kan du ytterligare förstärka husets moderna stil.

MOVE #308

Inv. area totalt: 160 kvm
Inv. area entréplan: 80 kvm
Inv. area överplan: 80 kvm
Varav öppning i bjälklag: 5,0 kvm
BOA: 158 kvm
BYA: 93 kvm
Byggnadshöjd: 5,8 m
Taklutning: 23°
Antal sovrum: 5
Arkitekt: Fredrik Gunnarsson

Energiförbrukning/år*
Malmö: 4918 kWh
Stockholm: 5802 kWh
Umeå: 7896 kWh

Beräknad energiförbrukning (kWh) för värme, varmvatten och ventilation. Beräkningen gäller för hus med oinredd vind (där inredd vind är ett tillval) och vid normal användning, under ett normalår vid 21 °C inomhustemperatur. Hushållsel tillkommer. Angiven byggnadshöjd inkl 25 cm sockel, med reservation för beräkningsgrundande fasad samt medelmarknivå.

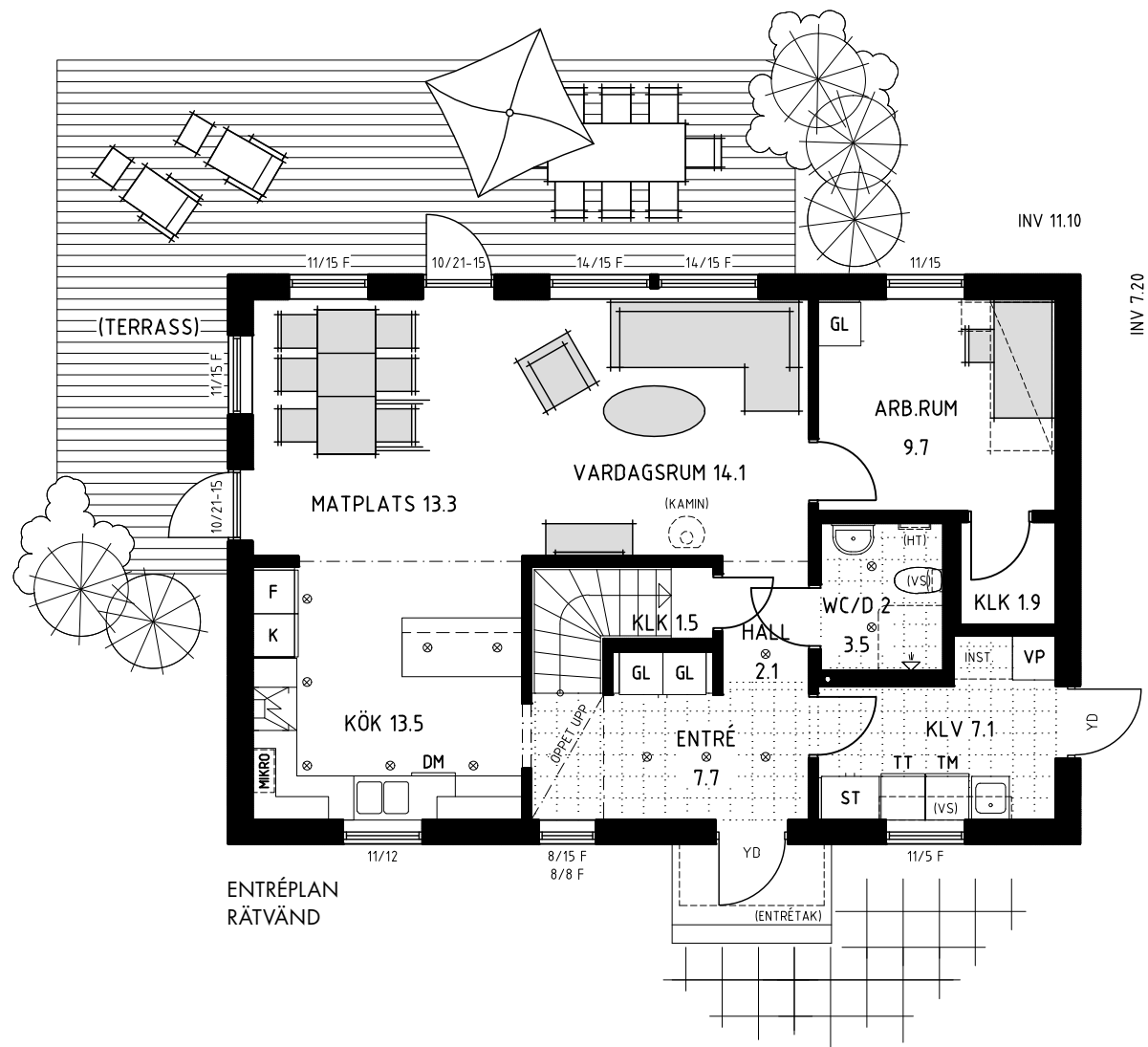

MOVE #308

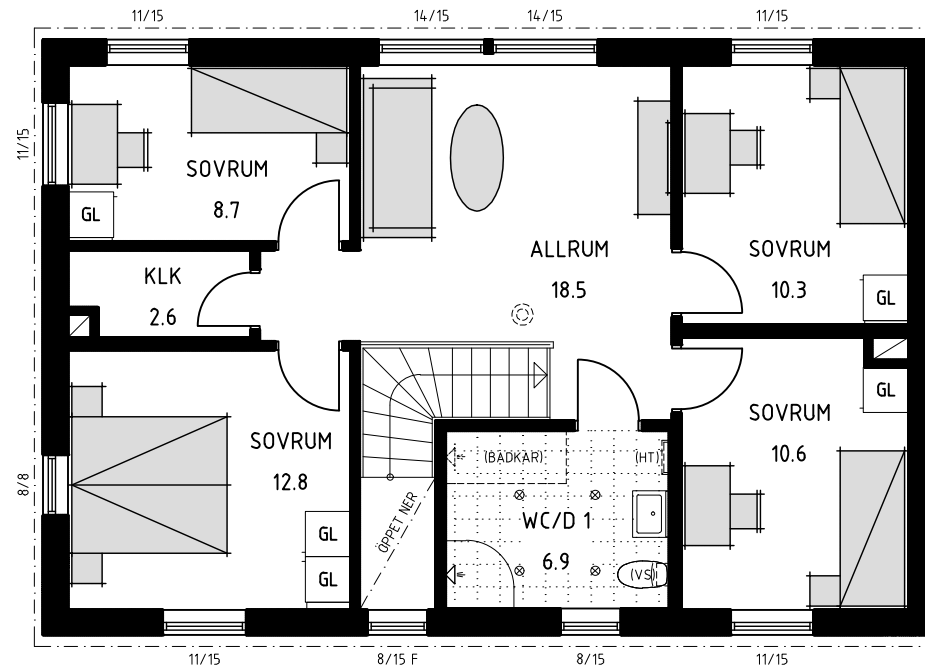

ÖVERPLAN
RÄTVÄND

MOVE
#308

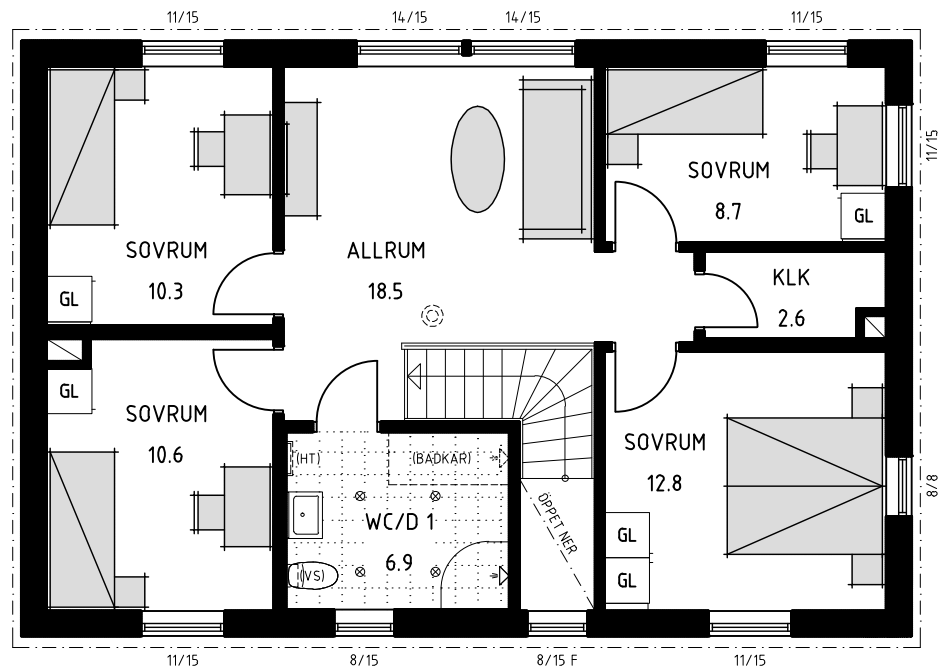

ÖVERPLAN
SPEGLVÄND

**MOVE
#308**



ENTRÉPLAN



ÖVERPLAN

